

**CANTIERE IN TORINO VIA LUINI/VIA SEGANTINI**

**CONDIZIONI PARTICOLARI DI VENDITA PER I SOCI DELLA  
"COOPERATIVA CASE DEL DOI"**

- 1) I PREZZI DI VENDITA per i soci della Cooperativa, come concordato, sono stati ridotti di € 50 al mq. e pertanto partono da 2.100,00.=€/mq. al primo piano.  
**N.B.:** il listino EDI.RES. S.r.l. risulta inferiore di circa € 150/200 al mq. rispetto agli altri immobili in costruzione nella zona.
- 2) NON SONO RICHIESTE: Spese per frazionamento, accatastamento e deposito Regolamento di Condominio forfetizzate nella percentuale dell'1,5% sul prezzo di vendita dell'alloggio e del box.
- 3) SONO COMPRESI NEL PREZZO DELLE UNITA' IMMOBILIARI:
  - a) il 2° bagno, che normalmente non è previsto a capitolato.
  - b) studio personalizzazione dell'alloggio eseguito dai ns. Architetti.

Quanto sopra **sarà valido** per i futuri acquirenti che **prenoteranno l'unità immobiliare** entro la **data dell'inizio lavori** prevista per **ottobre 2011**.

**N.B.:** Si precisa che la società costruttrice inizierà i lavori indipendentemente dalle prenotazioni dei soci della Cooperative Case del Doi.

La società EDIL.RES. S.r.l. precisa, inoltre, che dalla firma del compromesso fino alla data di consegna/atto notarile, l'importo di vendita concordato non subirà nessuna revisione/aumento. (salvo modifiche/varianti da capitolato richieste dall'acquirente)

MQ. 55 com.

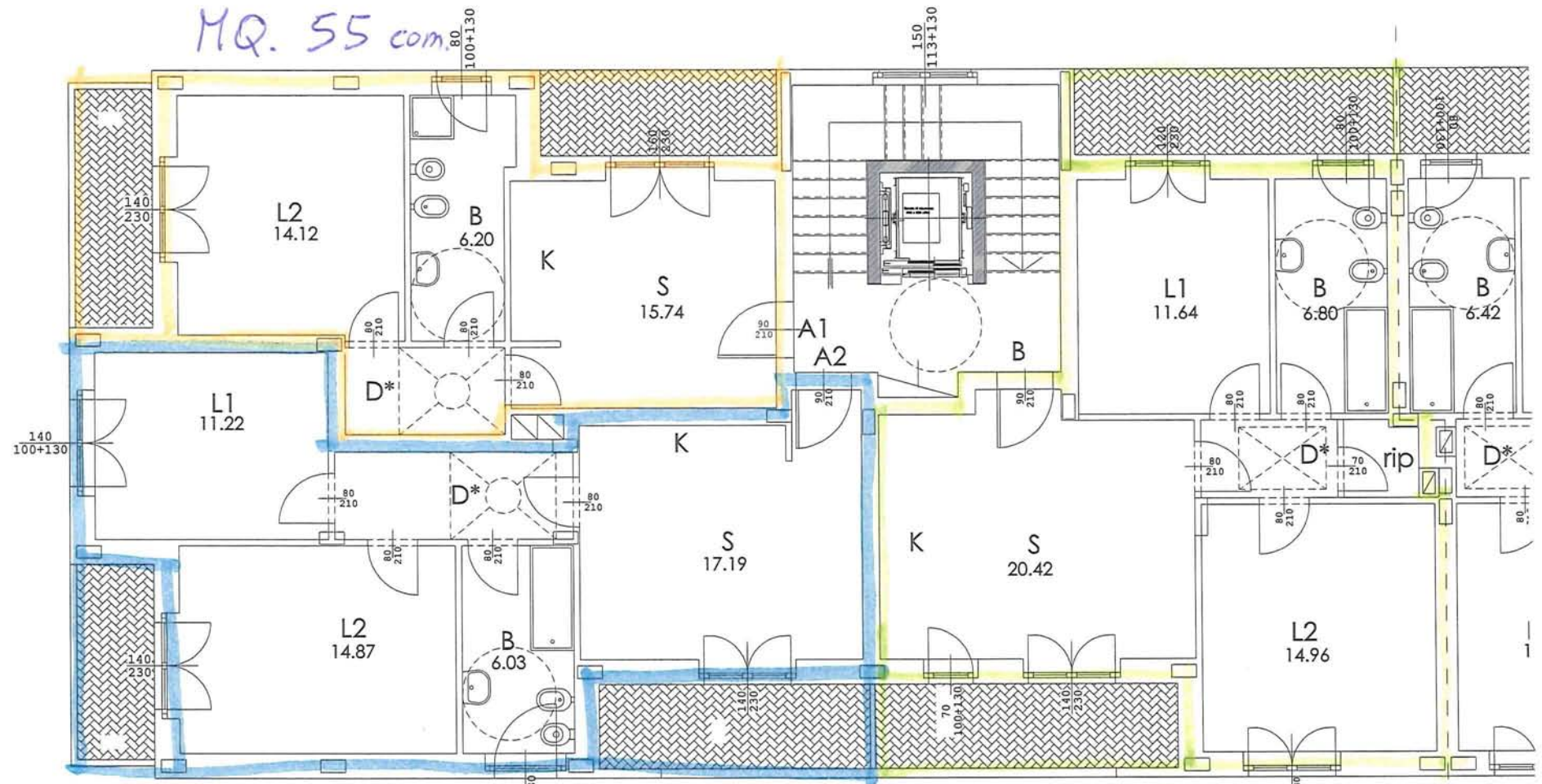

MQ. 74 com.

MQ. 78 com.

MQ. 77 com.

MQ 74 com.

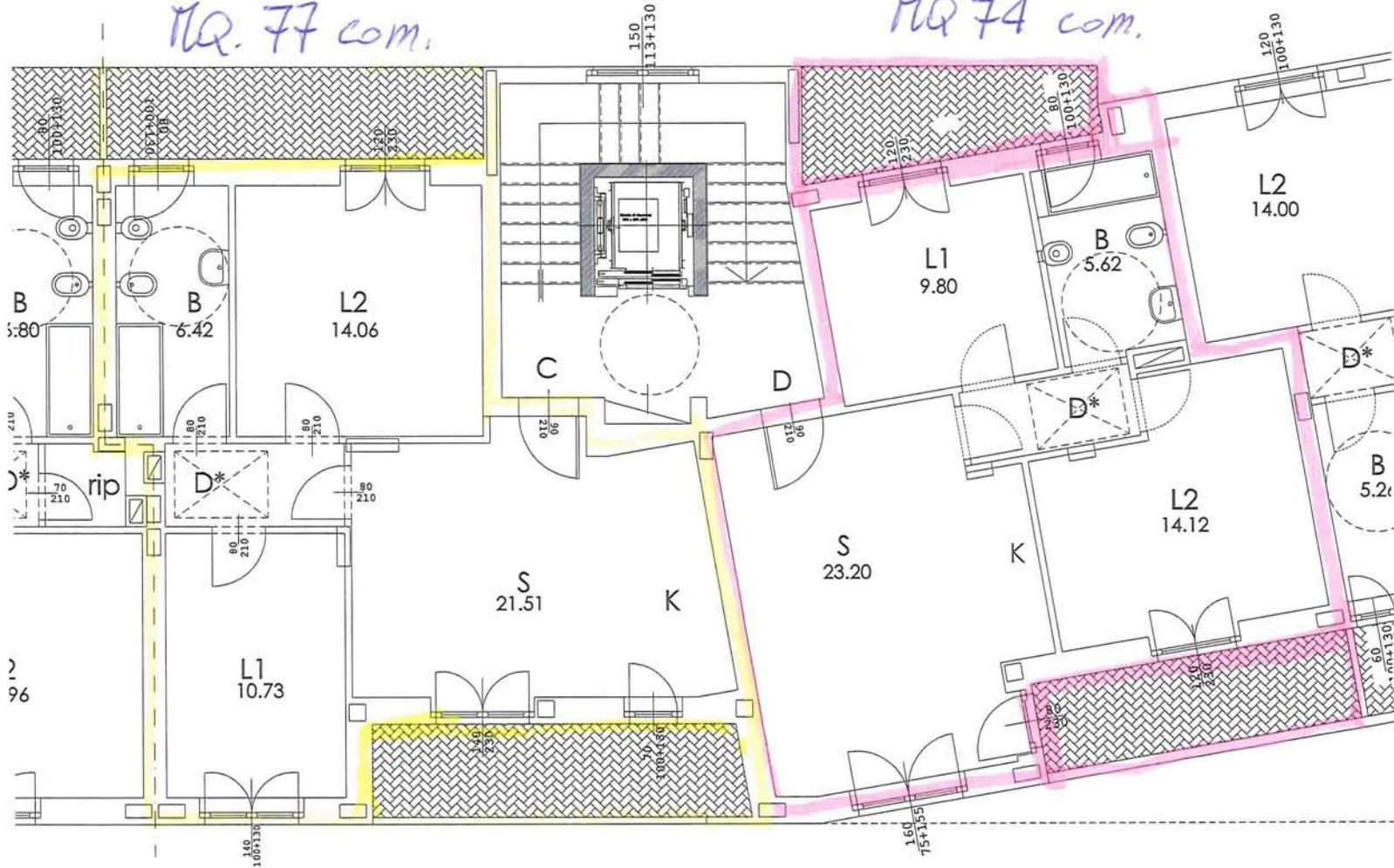

2

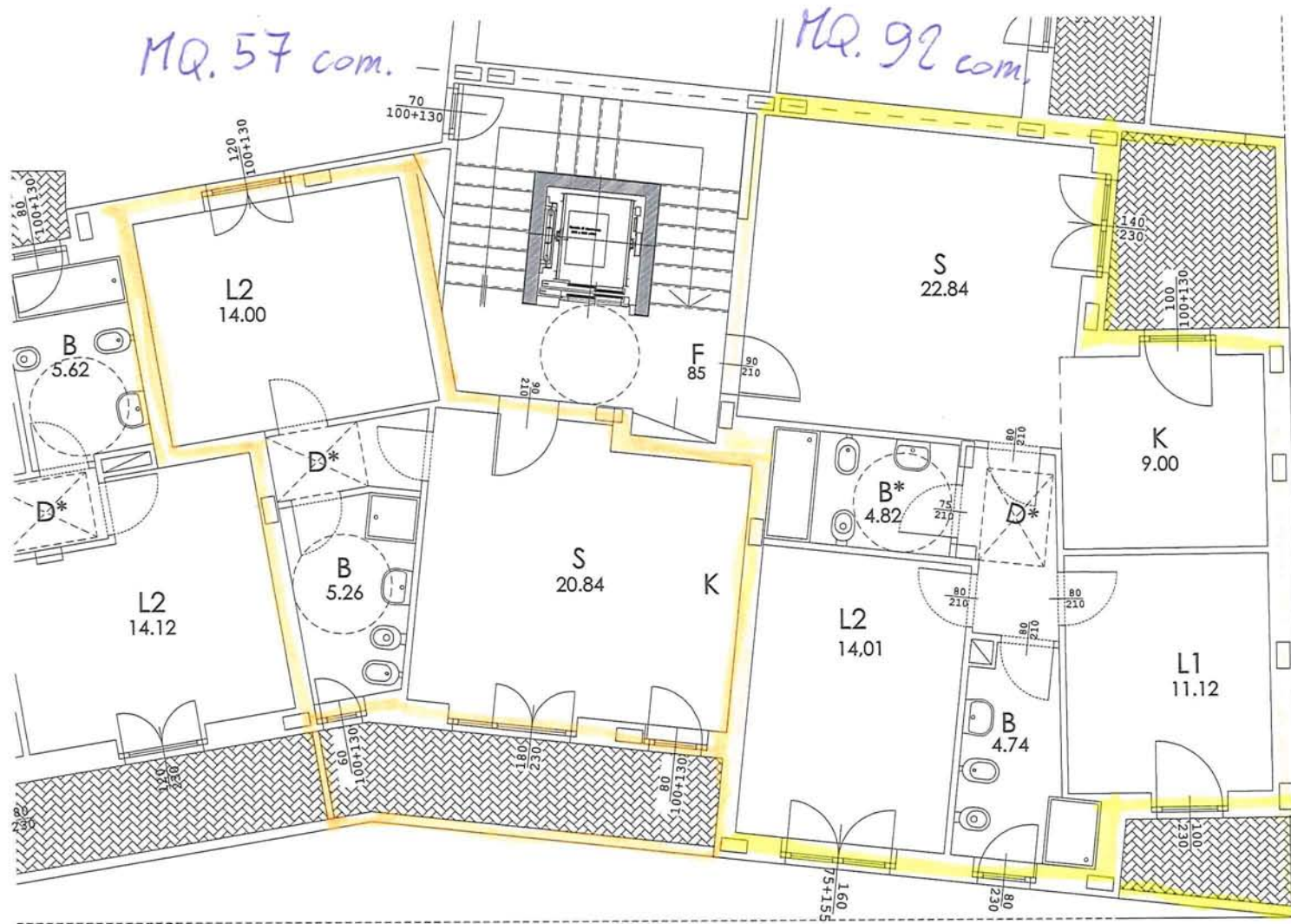

3

MQ. 91 com.

MQ. 78 com.

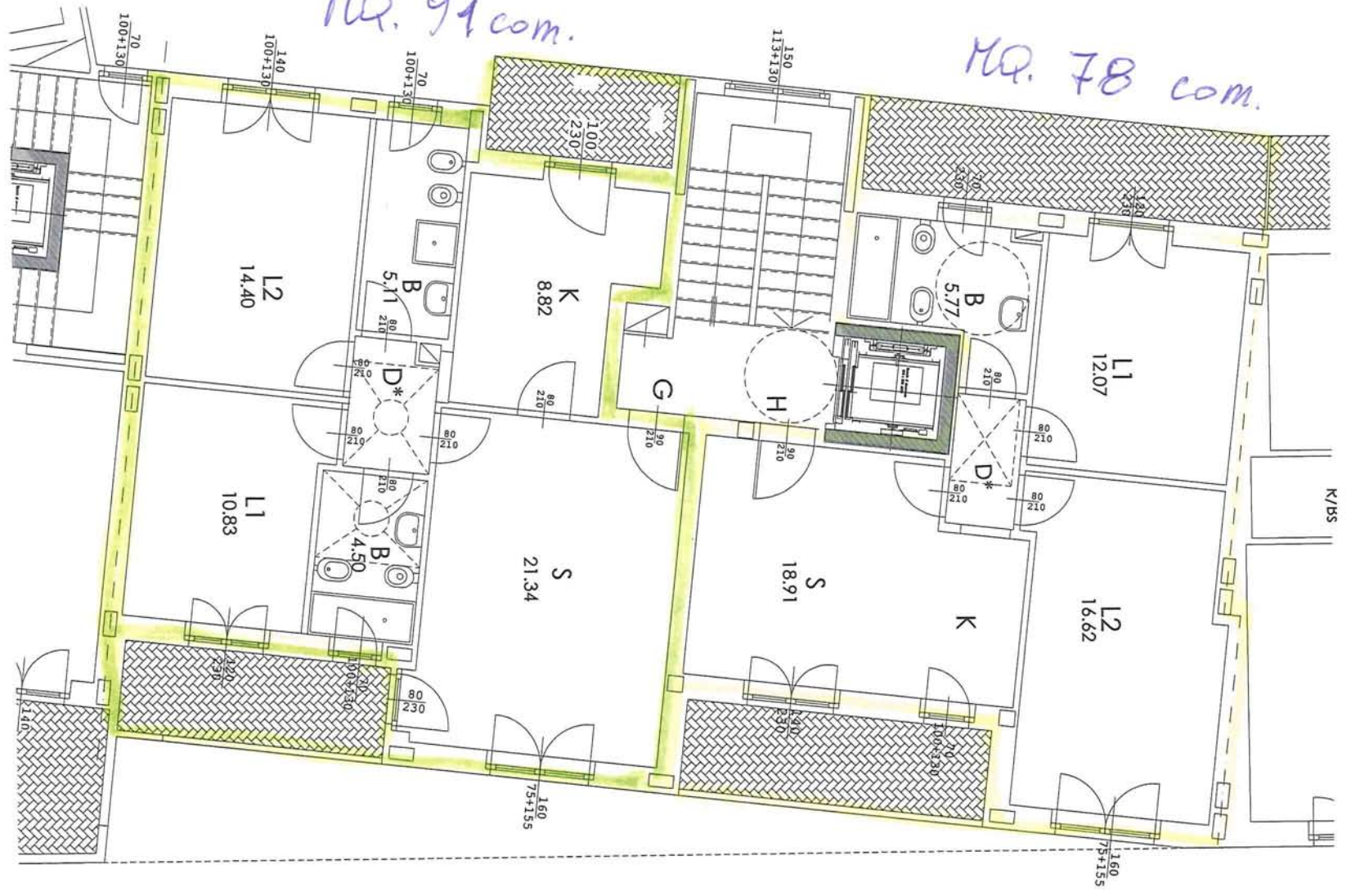

4

MQ. 83 com.

MQ. 91 com.

\*All'ultimo piano hocola Per accesso alla copertura

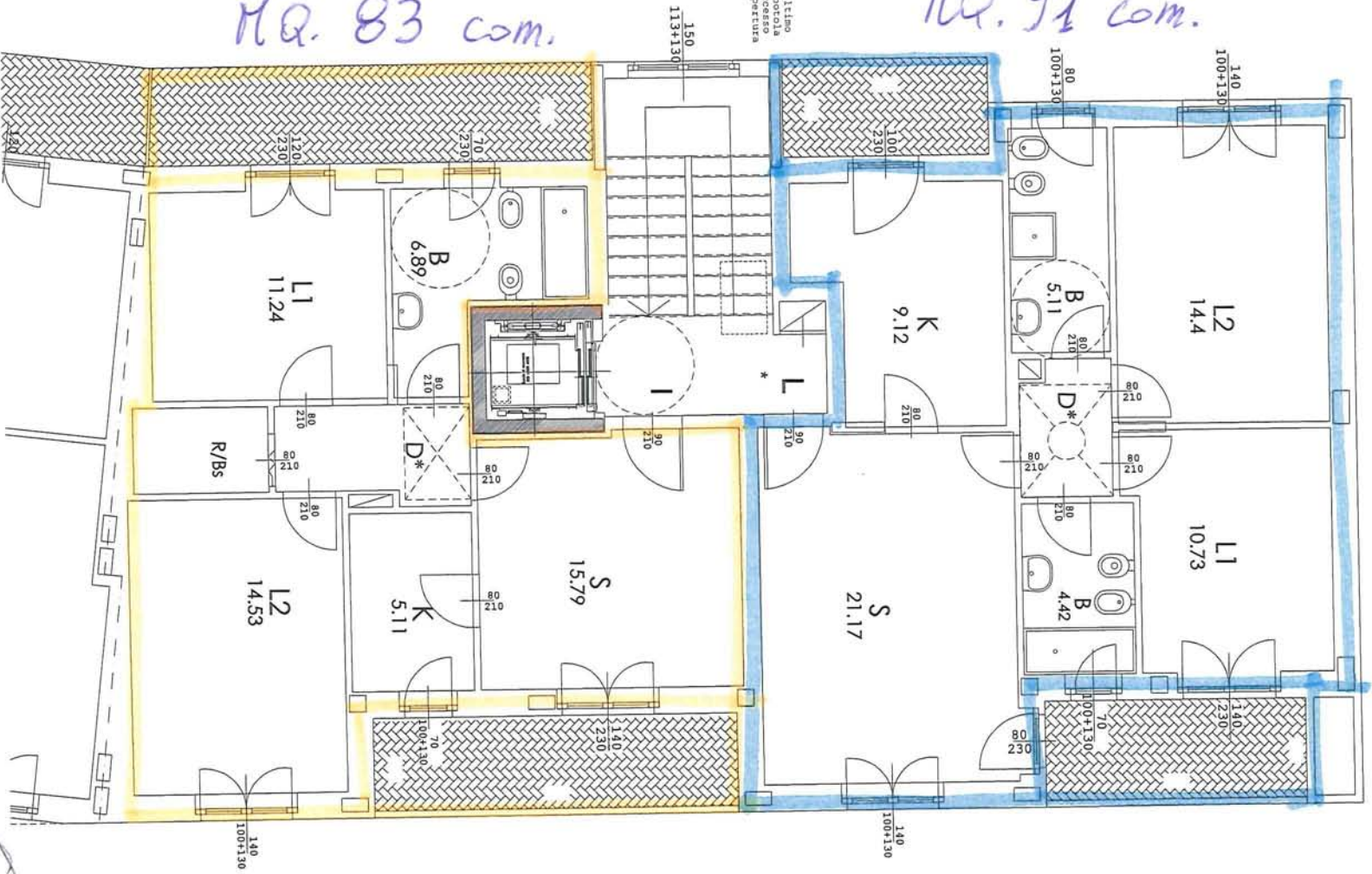

5



vista da via Segantini



vista da via Luini